

あのなっす。 vol.03

— かつの厚生病院つうしん —

※「あのなっす」とは地域の方言で「あのね」の意味です

かつの厚生病院広報誌

平成28年4月発行

発行／秋田県厚生農業協同組合連合会
かつの厚生病院
〒018-5201 秋田県鹿角市花輪字向畑18番地
TEL:0186-23-2111 (代表)
FAX:0186-23-3653
ホームページ／<http://www.hspkazuno.kazuno.akita.jp>
Eメール／kazunohp@hspkazuno.kazuno.akita.jp



地域の皆様に「より満足いただける医療」の提供を目指し
新たな一步を踏み出します！

病院長就任のご挨拶

院長 吉田 雄樹



平成28年4月より、かづの厚生病院の院長を拝命いたしました。これまでは岩手医大・岩手県高度救命救急センターにおいて脳神経外科領域の脳卒中、頭部外傷等を中心に救急医療の診療と研究に従事して参りました。その一方で医師の卒後研修、教育、また救急隊員への教育、メディカルコントロールにも幅広く携わって参りました。これまでの経験をもとに今後は地域の皆様に「より満足いただける医療」の提供を目指し、お役に立てればと考えております。

さて、近年の医療技術の進歩に伴って、医療の世界でも高い専門性がますます要求されるようになってきました。それぞれの医療施設はその役割を明確にする必要性が生じ、その結果、「地域医療連携」の重要性がさらに高まっています。当院も地域の中核病院として専門性の必要な医療や急性期医療の役割を果たしつつ、亜急性期から回復期にかけての継続的な医療が大切であることは言うまでもなく、平成27年より地域包括ケア病棟を設置し、急性期から回復期までシームレスなお世話ができる体制を整備させていただいております。地域の皆様にはかづの厚生病院があるから安心して暮らせるといった言葉がいただけるような病院にして行きたいと思っています。

一方、昨今言われております「医師偏在による医師不足問題」は残念ながら当院も例外ではなく、全ての診療科を標榜できるための人材は十分とは言えず、皆様には不便な思いをおかけしております。しかし、ご紹介いただいた患者様には当院で診療を行うと共に、大学病院や高度救命救急センター等のさらに高度な専門性を有する施設への紹介等を行うことで、更なる連携や交流も進めて行きたいと思っております。平成26年10月からはドクターヘリの運用に関しても、秋田、青森、岩手の北東北三県広域連携が開始され、これに伴い当院から隣県の岩手医大へのヘリ搬送による転院数の増加もめざましいものがあります。秋田県と鹿角市・小坂町と岩手医大が協力し医師派遣を中心に当地域の医療を守る体制を確立したいと考えております。

安全、安心、信頼から、医療の質とサービスの向上、そして医療環境の整備充実へと時代の流れに応じて改革をしながら、誠実に職務を遂行してゆくよう努力してまいりますので、今後とも皆様のご指導ご支援のほどよろしくお願い申し上げます。

名誉院長就任のご挨拶

名誉院長 松谷 富美夫



この度定年退職を迎えるにあたり、職員及び鹿角・小坂地域の皆様方、これ迄の御意見・御指導・御協力ありがとうございました。

地域医療に対し、まだまだ課題を残したままですが、4月より新院長、新副院長2名体制の若い力でもって世代交代となりますので、今後の病院発展に力強くバトンタッチ出来るものと安堵しております。

当院はまだまだ医師不足、診療科の偏在、新専門医制度、少子高齢化に伴う2025年問題、鹿角・小坂地域の医療構想など、難題山積みにはしておりますが、新病院長のリーダーシップの元、ひとつひとつ解決に向かい、地域医療の充実を図って頂けるものと確信しております。

私自身は名誉院長を拝命させて頂きましたので、今後は健診センター長として予防医学に陰ながら微力を呈して参りたいと思っております。

これ迄の感謝をこめて…“あのなっす”。



脳神経外科
笹生 昌之

副院長就任のご挨拶

この度、かつの厚生病院副院長を拝命いたしました。
平成8年度に1年間、旧組合病院にお世話になった後、平成24年10月に再度赴任となり4年目となりました。
その間、脳卒中や頭部外傷、認知症など様々な脳疾患の治療、市民公開講座、脳ドックによる脳卒中の予防、救急医療や地域医療など自分なりに行ってまいりました。副院長にはなりますが、脳神経外科医としての仕事内容が変わることはありません。
これからは日常の業務のほかに、地域の先生方や介護に携わるスタッフ、救急隊や行政の方々など多職種間の連携を増々深め、地域住民の皆さんに健康な生活が提供できるよう頑張りたいと思っております。よろしく願いいたします。



外科
小川 雅彰

副院長就任のご挨拶

この度、函館五稜郭病院よりかつの厚生病院副院長兼外科科長として赴任することとなりました。前任の地では、多くの腹腔鏡下手術を担当し、抗がん剤治療にも積極的に関わっておりました。今、日本では一億総活躍社会が謳われています。一億総活躍社会とは若者も高齢者も、女性も男性も、障害や難病のある方々も、みんなが活躍できる社会、とのこと。社会で活躍することは、かならずしも目に見える形で個人が社会に貢献することではなく、その地域で、みんながより健康的にふつうの生活を営むことが出来れば、それで十分達成されているのではないのでしょうか。皆様の健康づくりに少しでもお役に立てるよう頑張ります。まずは相談下さい。よろしく願いいたします。



外科
阿部 薫

副院長退任のご挨拶

この度、かつの厚生病院副院長の職を辞し、岩手県内の病院へ転勤することになりました。一言、ご挨拶申し上げます。
私が「鹿角組合総合病院」外科に赴任いたしましたのは、平成16年の2月のことでした。以後は患者様やご家族の方を始め、当地域の皆様のお役に立つようにと仕事を続けさせて頂いておりました。
この12年の間に、「かつの厚生病院」と病院の名称も変更になりましたが、当院で医師という仕事を続けてこられたのも、偏に地域の皆様のお陰と考えております。未熟な自分を温かく、そして厳しい目で育てて頂き深く感謝しております。
これからも、地域の皆様のご健康をお祈りしつつ、退任の挨拶とさせていただきます。
本当に有り難うございました。

平成28年度 医師の勤務交代について

【昇任／採用】

| 職 種 | 診 療 科 | 氏 名 | 旧 任 |
|---------|---------|-------|----------------------|
| 院 長 | 脳神経外科 | 吉田 雄樹 | かづの厚生病院 副院長 |
| 副 院 長 | 脳神経外科 | 笹生 昌之 | かづの厚生病院 診療部長 |
| 副 院 長 | 外 科 | 小川 雅彰 | 函館五稜郭病院 |
| 診 療 科 長 | 外 科 | 片桐 弘勝 | 岩手医科大学附属病院 |
| 診 療 科 長 | 産 婦 人 科 | 牧野 健一 | 秋田大学医学部附属病院 |
| 医 長 | 皮 膚 科 | 井上 剛 | 盛岡赤十字病院 |
| 科 員 | 整 形 外 科 | 月村 悦子 | 岩手医科大学附属病院 |
| 科 員 | 消化器内科 | 山本 一成 | 岩手医科大学附属病院 |
| 科 員 | 産 婦 人 科 | 村上 一行 | 岩手医科大学附属病院 ※H28.5.1付 |
| 名 誉 院 長 | 消化器内科 | 松谷富美夫 | かづの厚生病院 院長 |

少数精鋭、一丸となって頑張ります！

【退 職】

| 職 種 | 診 療 科 | 氏 名 | 新 任 |
|---------|---------|-------|-----------------------|
| 副 院 長 | 外 科 | 阿部 薫 | 岩手県立二戸病院 |
| 診 療 科 長 | 産 婦 人 科 | 白澤 弘光 | 秋田大学医学部附属病院 |
| 医 長 | 整 形 外 科 | 鈴木 忠 | 岩手県立釜石病院 |
| 医 長 | 皮 膚 科 | 三浦 慎平 | 岩手医科大学附属病院 |
| 科 員 | 外 科 | 石橋 正久 | 盛岡赤十字病院 |
| 科 員 | 消化器内科 | 小豆嶋立頼 | 盛岡友愛病院 |
| 科 員 | 産 婦 人 科 | 三浦 雄吉 | 岩手医科大学附属病院 ※H28.4.30付 |

在職中は大変お世話になりました！ありがとうございました！

新任医師より

～よろしくお願ひします。



牧野 健一 (新任)

産婦人科

2016年4月からかづの厚生病院産婦人科に赴任しました牧野健一と申します。鹿角地域の医療に貢献できるよう努力して参りますので、よろしくお願ひいたします。



村上 一行 (新任)
H28.5.1より勤務

岩手生まれ岩手育ちの村上一行と申します。岩手県を離れるのは初めてで、とても楽しみに思っています。まだまだ未熟ではありますが誠意をもち診療にあたりたいと思います。どうぞよろしくお願ひいたします。



井上 剛 (新任)

皮膚科

スタッフと協力しながら誠実な対応と、診療ガイドラインに沿ったエビデンスのある治療を心がけたいと思います。ご指導、ご鞭撻の程よろしくお願ひいたします。

外科

過去に非常勤医師としてお世話になりましたが、この度常勤医師として赴任することとなりました。患者様とご家族に分かりやすい診療と説明を心がけて参ります。よろしくお願ひいたします。



片桐 弘勝 (新任)

整形外科

この度、4月より勤務させていただくことになりました。地域住民の方々のお役に立てるよう、精一杯頑張ってみますので、どうぞよろしくお願ひいたします。



月村 悦子 (新任)

消化器内科

かづの厚生病院は今回で3度目の赴任となります。鹿角地域の皆様の健康のお役に立てるよう、頑張ってみようと思っております。よろしくお願ひいたします。



山本 一成 (新任)

平成28年4月1日より 入院医療費の計算方法が変わりました

平成28年4月1日より、急性期医療を提供する医療機関として厚生労働省が指定する診断群分類包括評価制度「DPC」の適用病院となります。

診断群分類包括評価制度 (DPC / PDPS) の導入目的

市内唯一の急性期医療機関として、地域のみなさまに良質な医療を提供することを目的に、DPC制度を導入し治療の効率化と標準化を図ります。

DPCによる入院医療費の計算方法

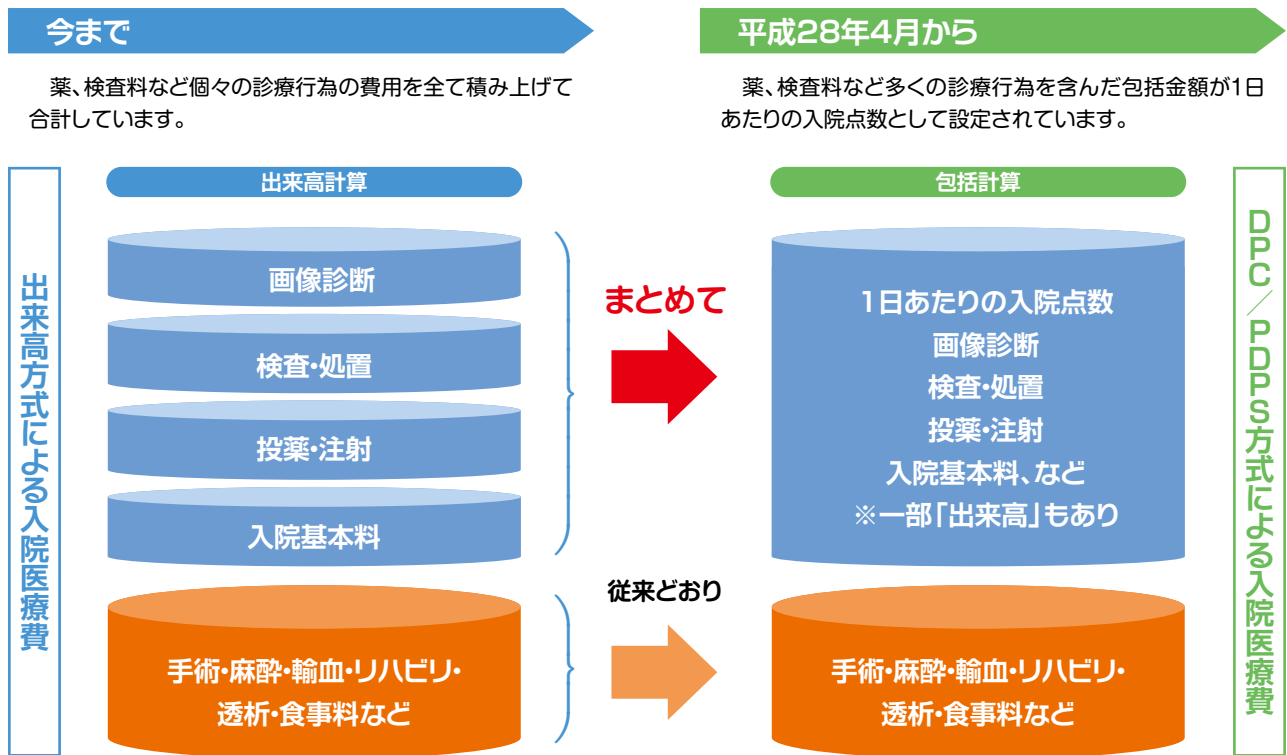

※一部の検査・処置(カテーテル検査、内視鏡、等)で「出来高」計算になる場合があります。

病院からのお願い

●服薬中のお薬がある場合

当院または他の病院でのお薬を服用されている患者さんは、薬剤管理上必要となりますので、入院の際は服用されているお薬を全て持参してください。

なお、お薬の残りが少なくなっている場合は、あらかじめ処方してもらうようお願いいたします。

●入院中に他の病気の治療を希望される場合

DPC方式は、ひとつの病名に対して入院診療を行うことを前提とした制度です。そのため、緊急を要しない他の病気の治療を、入院中に併せて希望される場合などは、退院後にお願いすることがありますのでご了承ください。

外来表示機について

4月から予約患者様と予約外患者様の番号が通番表示になり、診察の進み具合が分かりやすくなり、表示の大きさも通常表示と拡大表示を交互に映します。

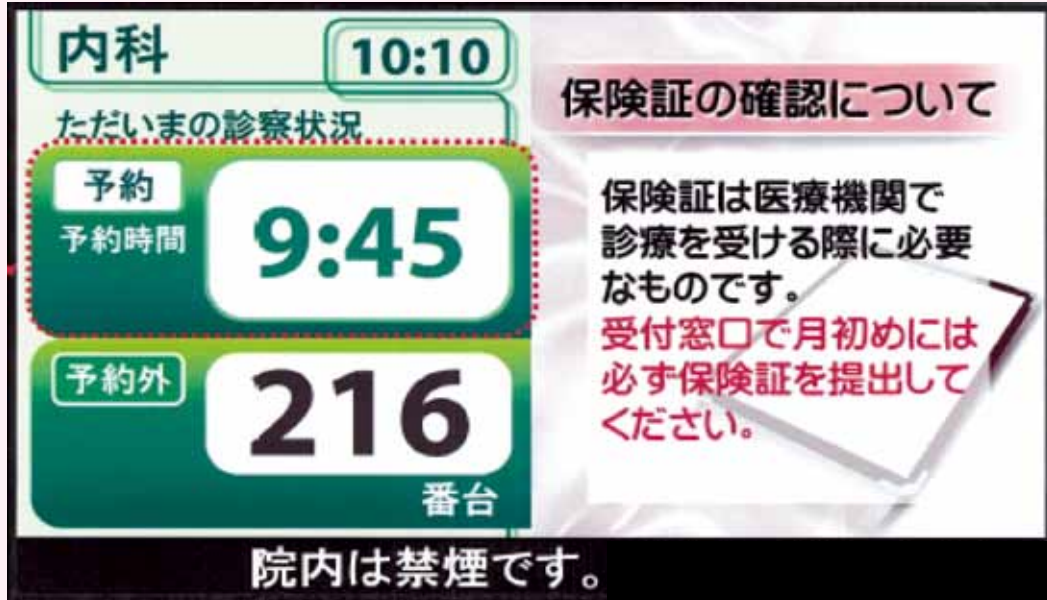

表示が交互に切り替わります。

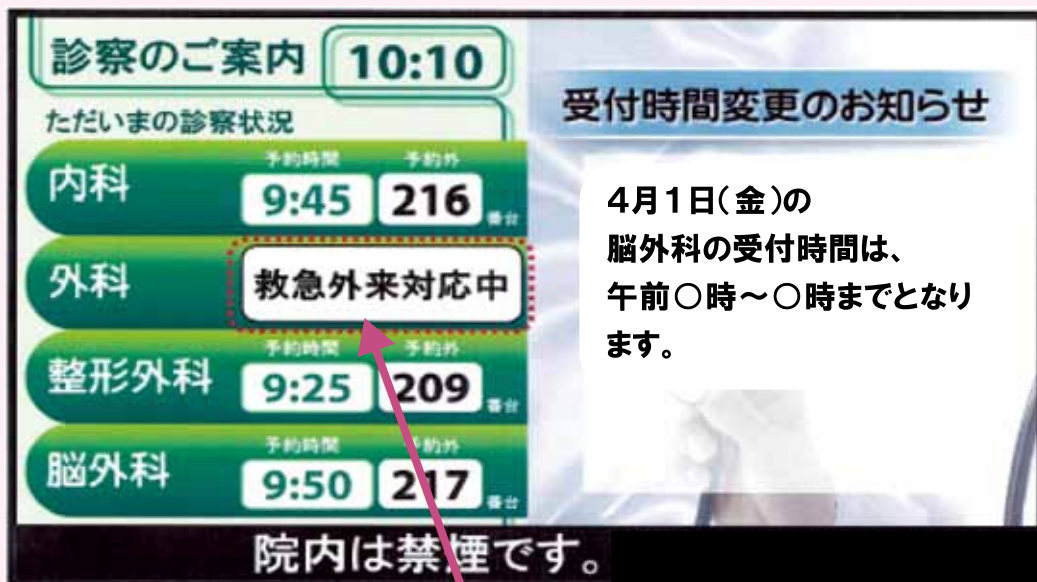

診察に遅れが生じる場合など画面でもお知らせいたします。

地域包括ケア病棟

平成26年10月開設の新しい病棟です。

私たちは、急性期治療が落ち着き、自宅退院に向けた患者さんへの看護、退院後の生活が見える援助を行っております。病棟内は明るい雰囲気、春は桜、夏はひまわり、秋はお米、冬は雪といった季節感のある装飾を施しており、少しでも心身ともに癒され、穏やかな入院生活を送れることを願っております。

スタッフは、看護師・看護補助者・病棟クラーク・作業療法士等の様々な職種が混在した26名が所属し、365日24時間体制で院内外のお職種との連携を密にとりながら、患者さんが安心して笑顔で退院できるよう努めております。

病棟が変わることに不安を感じる方もいらっしゃると思いますが、“安心して下さい”いつでも私たちがそばにいますから…。

4階西病棟 職員一同

4階西ナーステーション
Nurse station



訪問看護

こんにちは 訪問看護です。

病院の2階に訪問看護ステーションがありますが、御存知ない方も多いのではないのでしょうか。鹿角市と小坂町地域で1つしか無い訪問看護ステーションです。現在利用して頂いている方からも、訪問看護というのがあるのを知らなかったと言う言葉が多く聞かれ、まだまだ地域の方々に周知されていない事を実感しています。当ステーションには看護師が3名在籍しており、医師の指示の下、各種チューブの管理、入浴出来ない方への介助、床ずれの処置、休日や夜間を含め24時間緊急時の対応や療養上の相談等を行っています。

訪問看護ステーションの利用は、当院に通院中の方のみならず、他病院に通院中の方も利用可能です。「病気があっても出来るだけ自宅で過ごしたい」と考えている方や、「退院指導を受けたけど、一人で不安」と感じている方など、是非ご連絡下さい。

これからも在宅で安全に安心して療養ができるよう、サポートに努めて参りますので、かづの厚生病院訪問看護ステーションをどうぞ宜しくお願い致します。



🍀 かづの元気フェスタに参加しました

昨年9月13日(日)、地元鹿角市が主体となって開催されたイベント「かづの元気フェスタ」に参加しました。当院は健康をテーマにした「健康広場」において催し物を展開し、①健康相談、②訪問看護相談、③採用・医学生奨学金相談、④ちびっこ白衣試着・写真撮影、⑤ポスター展示の5つの催し物を行いました。約150名の来場者が当院のブースを訪れ、熱心に測定や相談を受けていました。



🍀 農村における健康を考えるつどいを開催しました

昨年11月3日(火)、文化の日に「農村における健康を考える集い」をコモッセで開催しました。「糖尿病の進歩 地域医療連携の重要性」をテーマに講師、医師や薬剤師を始め様々な職種の方を講師にお招きして講演を頂き、参加者275名と大勢の皆様が熱心に聴講されていました。

★ クリスマスコンサートが開催されました

昨年12月4日(金)、18日(金)に草木小学校、末広小学校の皆様より、当院1階エントランスホールにおいてクリスマスコンサートを開催いただきました。

入院患者様をはじめ大勢の聴衆が詰めかけ、子供たちの歌声、かわいらしいダンスや美しい楽器演奏の音色に大きな拍手が送られ、癒しのひと時を過ごすことができました。



かつの厚生病院 外来診療のご案内

※H28.4.1以降の診療予定表（3月22日時点の情報で作成。4月以降、診療日等変更になる場合があります。）

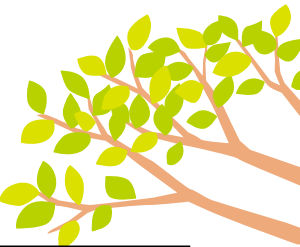

| | | | |
|-----------|---|-----------|--|
| 受付 | 初診・再来 午前8:00～11:00 科ごとに記載がないものは上記受付時間となります。 | 休診 | 土・日・祝 8月13日(午後12時30分から) 8月14日、12月30日～1月3日 |
|-----------|---|-----------|--|

診療 休診

- 都合により休診や受付時間を変更する場合があります。
- ★が付いている曜日は変更となる場合がありますので、受診前にお問い合わせください。

| 診療科名 | 曜日 | 月 | 火 | 水 | 木 | 金 | 備考 |
|---------------------|-------|-------------|----|------------------|-------------|-------------|------------------------------------|
| 消化器内科 | 原則予約制 | | | | | | |
| 循環器内科 | 原則予約制 | | | | | | 初診受付には紹介状をご持参下さい。 |
| 呼吸器内科 | 原則予約制 | | 休診 | 第2・4・5 第1・3休診 | ★要問合せ | | 初診受付には紹介状をご持参下さい。木曜日の診察はお問い合わせ下さい。 |
| 神経内科 | | 休診 | 休診 | 休診 | | 休診 | |
| 外科 | 原則予約制 | | | | | | |
| 脳神経外科 | | | | | | | |
| 整形外科 | 原則予約制 | | | | | | |
| 形成外科 | | | | | | | |
| 泌尿器科 | 原則予約制 | 休診 | | 休診 | 休診 | | |
| 皮膚科 | 午前 | | | | | | |
| | 午後 | 13:00～15:30 | 休診 | 13:00～15:30 | 休診 | 休診 | |
| 小児科 | 午前 | | | | | | 場合により午後診察は急遽休診する場合があります。 |
| | 午後 | 15:30～16:00 | 休診 | 休診 | 15:30～16:00 | 15:30～16:00 | |
| 産婦人科 | 原則予約制 | | | | | | |
| 眼科 | 原則予約制 | 休診 | | 休診 | ★要問合せ | ★要問合せ | 木曜日は変更となる場合がありますので、事前にご確認下さい。 |
| | | | | | 休診 | 休診 | |
| 耳鼻咽喉科 | | | 休診 | 休診 | 休診 | | |
| 健診センター (生活習慣病)外来 | | | | | 休診 | 休診 (読影日) | |
| 精神科 | 再来のみ | 休診 | 休診 | 第1 | | 第2・4 | 初診受付はしていません。 |
| | | | | 第2・3・4休診 | | 第1・3・5休診 | |

生活習慣病外来

あらかじめご了承お願いいたします

- 都合により休診や受付時間を変更する場合があります。
- 手術や重症の方の治療のため予約時間が遅れる場合や外来診療を中止する場合があります。
- 予約外の方は原則として予約の方の診療終了後に診察開始となります。(急患はこの限りではありません。)

外来診療を円滑にするためにご協力をお願いいたします

- ※新患はかかりつけ医などの紹介状を持参してください。
- ※受診科がわからない方はなるべくかかりつけ医にご相談ください。
- ※受診方法や休診などの問い合わせは時間内をお願いいたします。(午前8時30分から午後5時)
- ※外来診療科への電話は午前中はなるべくご遠慮ください。(急用は承ります。)