

あんなつす。 vol. 11

— かつの厚生病院つうしん —

※「あんなつす」とは地域の方で「あのね」の意味です

かつの厚生病院広報誌

令和4年5月発行

発行／秋田県厚生農業協同組合連合会

かつの厚生病院

〒018-5201 秋田県鹿角市花輪字向畑18番地

TEL:0186-23-2111 (代表)

FAX:0186-23-3653

ホームページ／<http://www.hspkazuno.kazuno.akita.jp>

Eメール／kazunohp@hspkazuno.kazuno.akita.jp

県民の皆さまへお知らせ

体調に異変を感じたら、医療機関を受診する前にご相談ください

あきた新型コロナ受診相談センター(コールセンター)

24時間受付

018-866-7050

8:00～17:00(毎日)

018-895-9176・0570-011-567

※10月1日から、あきた帰国者・接触者相談センターの名称と受付時間が変更になります。

【9月30日まで9:00～17:00】

【9月30日まで9:00～21:00】

病院理念

患者様に誠を尽くして、皆様に「より満足いただける医療」を提供いたします。

基本方針

- ①患者さんの立場になって、心のかもった医療を提供します。
- ②医療の安全を徹底し、信頼される病院を目指します。
- ③地域の中核病院として、近隣医療機関との連携を図り、地域医療の向上に努めます。
- ④最良の医療を提供するため、常に研鑽を図り、チーム医療の提供に努めます。
- ⑤職員ひとり一人が生き生きとした、働きがいのある病院を目指します。
- ⑥医療資源の有効活用を図り、健全な経営の確保を目指します。

かつの厚生病院は鹿角地区の皆さんを支える

日本医療機能評価機構の認定病院です



●患者さんの権利

1. 個人として尊重され、良質な医療を平等に受ける権利があります。
2. 自分が受けている医療について知る権利があります。
3. 十分な説明のもとに治療を受ける権利があります。
4. 医療行為について選択し決定する権利があります。
5. 診療上の疑問がある場合には、他の医師の意見（セカンドオピニオン）を求める権利があります。
6. 個人のプライバシーは保護される権利があります。

●患者さんに守っていただきたいこと

1. 診療に関する希望があればお話しください。
2. 診療に関する説明を受けて、よく理解できない場合は納得できるまでお尋ねください。
3. 適切な医療を維持するため、診療にかかった費用をお支払いください。
4. 他の患者さんの治療や職員の医療行為の妨げにならないように、病院の規則や指示を守る必要があります。
5. 他の患者さんや職員に対して、セクシャルハラスメント、暴力行為、大声または暴言、脅迫的言動などの迷惑行為はお断りします。



かつの厚生病院

「病院機能評価」は日本医療機能評価機構による評価です

患者さんの命と向き合う病院には、その医療の質を担保するために備えているべき機能があります。

国民の健康と福祉の向上に貢献することを目的とする公益財団法人として1995年に設立された日本医療機能評価機構は、病院が備えているべき機能について、中立・公平な専門調査者チームによる「病院機能評価」審査を行い、一定の水準を満たした病院を「認定病院」としています。



公益財団法人 日本医療機能評価機構
Japan Council for Quality Health Care

約90項目の病院機能を 専門調査者が審査し評価しています。

評価を行う項目は「患者さんの視点に立って良質な医療を提供するために必要な組織体制」や、「実際に医療を提供するプロセス」、「病院全体の管理・運営体制」など、約90項目があります。

信頼できる医療を確保することを目的に、専門調査者が病院の機能を評価することで、その病院の課題を明らかにして医療の質改善を支援するものです。



(公財)日本医療機能評価機構とは

日本医療機能評価機構は、国民の健康と福祉の向上に寄与することを目的に設立された公益財団法人です。質の高い医療を実現するために、病院機能評価をはじめ、医療安全に関する教育研修、医療事故情報のデータベース、診療ガイドライン等の提供など、幅広い事業を実施しています。

医師の勤務交代

採用
4/1

役職	診療科	氏名	旧任
科長	外科	アリ ヨシ ユウ 有 吉 佑	岩手医科大学附属病院
医長	整形外科	キク チ ショウ 菊 地 将	岩手県立胆沢病院
医長	消化器内科	ク メ イ トモ 久米井 智	能代厚生医療センター
医師	外科	ヤ ナリ シン ゴ 屋 成 信 吾	岩手医科大学附属病院
医師	消化器内科	ナガ サワ トモ アキ 長 澤 倫 明	岩手医科大学附属病院
医師	循環器内科	オシ キリ ユウ ヤ 押 切 祐 哉	岩手県立中部病院
医師	循環器内科	キク チ サヤ カ 菊 池 彩 加	岩手県立二戸病院

退職
3/31

役職	診療科	氏名	新任
科長	精神科	大野 正人	
医長	外科	安藤 太郎	岩手医科大学附属病院
医長	整形外科	中野 剛	総合花巻病院
医長	消化器内科	佐藤 寛毅	岩手医科大学附属病院
医長	循環器内科	木村 優	岩手医科大学附属病院
医師	消化器内科	菅井 恭平	岩手医科大学附属病院
医師	循環器内科	登坂 憲吾	岩手医科大学附属病院

新採用職員(医師)



押切 祐哉

循環器内科

4月から赴任しました循環器内科の押切祐哉と申します。鹿角地域の医療により多く貢献できるように精進して参ります。何卒よろしくお願いいたします。



菊池 彩加

循環器内科

4月から7月までと短い期間ではありますが、精一杯頑張ります。どうぞお気軽にお声かけください。

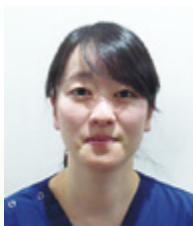

久米井 智

消化器内科

令和2年度にも半年ほどお世話になりましたが、再びお世話になることになりました。鹿角地域医療に貢献できるように頑張ってお参ります。よろしくお願い致します。

外科

4月より外科に赴任いたしました有吉と申します。皆様のお役に立てるよう努力してまいります。よろしくお願い致します。



有吉 佑

外科

4月からかづの厚生病院外科に赴任しました。地域の皆様のお力になるように精一杯頑張ってお参りますので、よろしくお願い致します。



屋成 信吾

整形外科

当地域のニーズに応えられるよう努めて参ります。よろしくお願い致します。



菊地 将

消化器内科

今年度より赴任しました、消化器内科の長澤です。消化器だけでなく内科としてもお力になれたらと思っています。よろしくお願い致します。



長澤 倫明

新採用職員(新人)

①名前 ②職種 ③趣味 ④今後の目標

①トヨシマ ノリユキ
豊嶋 紀之

②診療放射線技師
③テニス、スキー、アウトドア
④一日でも早く、環境に慣れ、様々な検査を確実にできるようにしたいと思います。分からないことは放置せず、日々勉強し成長していきたいです。よろしくお願い致します。



①ミウラ コウキ
三浦 晃輝

②看護師
③ゲーム
④日々の業務に全力で取り組み、チーム医療の一員として働く看護師となれるように研鑽を積んでいければと思います。誠心誠意尽力いたしますので、どうぞよろしくお願い致します。



①アダチ ワカナ
足立 若菜

②臨床検査技士
③ランニング、料理
④日々の業務を丁寧かつ確実に覚えていくことから頑張りたいと思います。専門的な技術や知識の向上に努め、患者さんのためにできることを増やしていきたいです。

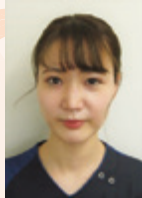

①シイナ ジュンヤ
椎名 准哉

②看護師
③スポーツ観戦、散歩
④初めての経験ばかりですが、多くの経験をし慣れていきたいです。また、患者様に寄り添った看護を提供していきたいです。よろしくお願い致します。



①マサカ リクト
眞坂 陸斗

②理学療法士
③籠球、ドライブ
④患者様や職員の皆様とのコミュニケーションを大事にし、探求心を持って頑張っていきたいと思っています。1日でも早く一人前になれるよう日々挑戦していきます。



①ハガ タマキ
芳賀 珠月

②看護師
③読書、音楽鑑賞
④患者さん一人ひとりに寄り添う看護を提供するために日々の業務を焦らず、丁寧かつ確実にこなせるよう誠心誠意努力していきたいです。これからよろしくお願い致します。



①カマダ ヒカル
鎌田 ひかる

②看護師
③バレーボール
④患者様に笑顔で寄り添える看護師を目指し、日々努力していきたいです。一日も早く業務に慣れ、分からないことは先輩方に聞き、少しずつ身につけていきたいです。よろしくお願い致します。



かつの厚生病院 外来診療のご案内

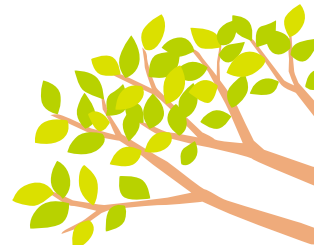

※令和4年5月1日現在の診療予定表（以後、診療日等で変更になる場合があります。）

診療科	受付時間		月	火	水	木	金
消化器内科	午前	8:00~11:00	● ※糖尿病外来診察	●	●	● ※糖尿病外来診察	●
整形外科	午前	8:00~11:00	●	●	●	●	●
循環器内科	午前	8:00~11:00	●	●	●	●	●
脳神経外科	午前	8:00~11:00	●	●	●	●	●
皮膚科	午前	8:00~11:00	● ※要予約		● ※要予約	● ※要予約	
外科	午前	8:00~11:00	●	●	●	●	●
産婦人科	午前	8:00~11:00	●		●	●	● ※9時30分診察開始
形成外科	午前	8:00~11:00	●	●	●	●	●
小児科	午前	8:00~11:00	●	●	●	●	●
	午後	14:30~15:30	※ワクチン接種・慢性外来、各種健診は、予約制です。事前に小児科受付にお問い合わせください。				
呼吸器科	午前	8:00~11:00	● ※新患は紹介状必要		● ※新患は紹介状必要		● ※新患は紹介状必要
神経内科	午前	8:00~11:00					●
耳鼻咽喉科	午前	8:00~11:00	●	●			●
眼科	午前	8:00~11:00	●	●			
泌尿器科	午前	8:00~11:00	●	●	●	●	●
精神科	午前	8:00~11:00		● ※要予約	● ※要予約 ※第2・5は休診	● ※要予約	● ※要予約

あらかじめご了承お願いいたします

- 都合により休診や受付時間を変更する場合があります。
- 手術や重症の方の治療のため予約時間が遅れる場合や外来診療を中止する場合があります。
- 予約外の方は原則として予約の方の診療終了後に診察開始となります。（急患はこの限りではありません。）

外来診療を円滑にするためにご協力をお願いいたします

- ※新患はかかりつけ医などの紹介状を持参してください。
- ※受診科がわからない方はなるべくかかりつけ医にご相談ください。
- ※受診方法や休診などの問い合わせは時間内をお願いいたします。（午前8時30分から午後5時）
- ※外来診療科への電話は午前中はなるべくご遠慮ください。（急用は承ります。）